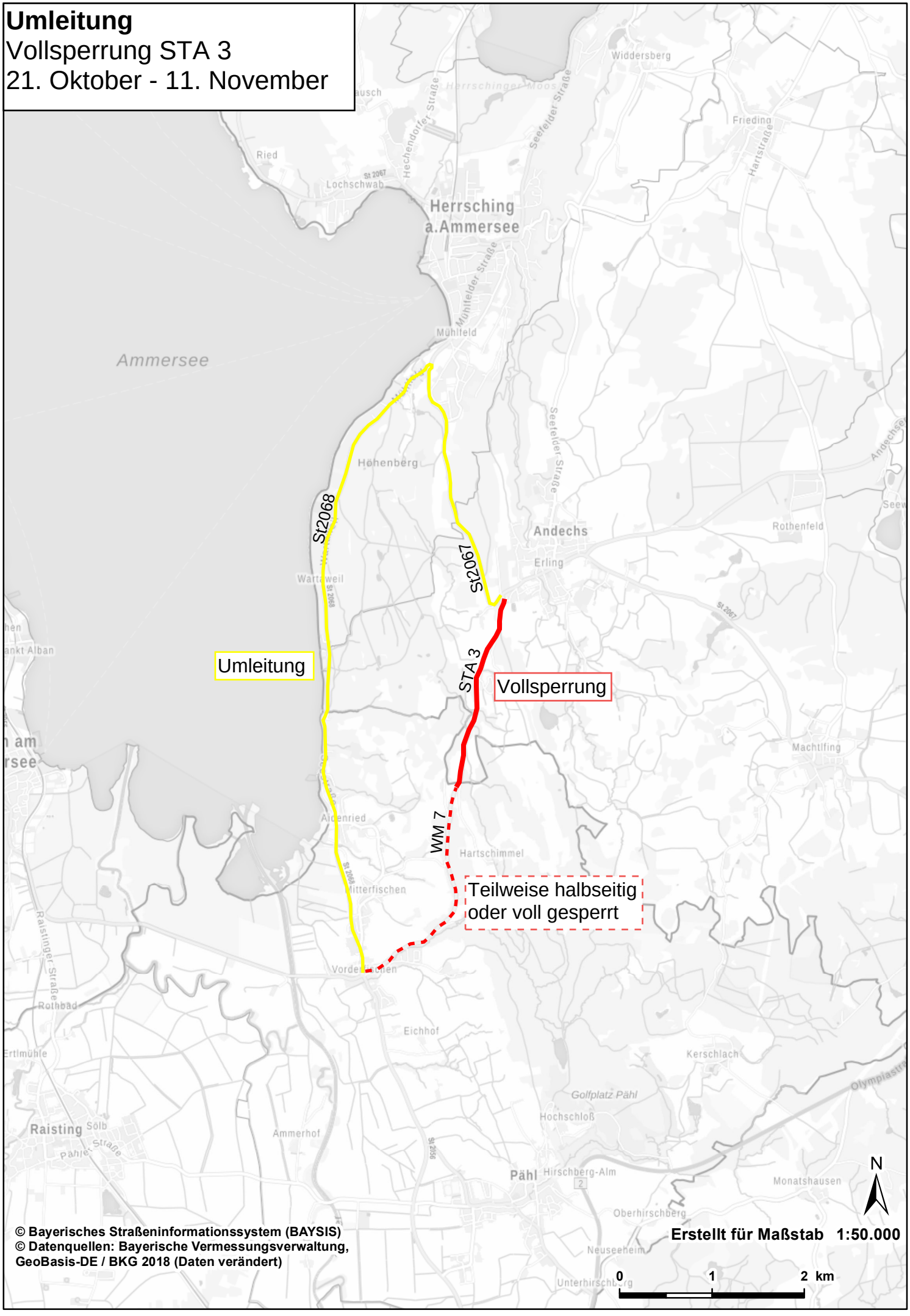
Umleitung
Vollsperrung STA 3
21. Oktober - 11. November
Herrsching a.Ammersee
Ammersee
Andechs
Erling
Höhenberg
Mühlfeld
Widdersberg
Frieding
Rothenfeld
Machtlfing
Hartschimmel
Eichhof
Kerschlach
Golfplatz Pähl
Hochschloß
Pähl
Hirschberg-Alm
Monatshausen
Oberhirschberg
Neuseeheim
Unterhirschberg
Raisting
Ammerhof
Rothbad
Ertlmühle
Aidenried
Mitterfischen
Vorderfischen
Wartaweil
Ried
Lochschwab
St2068
St2067
STA 3
WM 7
Umleitung
Vollsperrung
Teilweise halbseitig oder voll gesperrt
N
0
1
2 km
Erstellt für Maßstab 1:50.000
© Bayerisches Straßeninformationssystem (BAYSIS)
© Datenquellen: Bayerische Vermessungsverwaltung, GeoBasis-DE / BKG 2018 (Daten verändert)